

dimarts, 14 de gener de 2020

Estada de recerca d'una professora de la FIF a la KU Leuven (Bèlgica)

La professora Helena Fernández Lago, investigadora postdoctoral del Departament d'Infermeria i Fisioteràpia, ha realitzat una estada d'investigació al Departament de Ciències de la Rehabilitació de la KU Leuven (Bèlgica), en el marc de la convocatòria d'Ajuts per a estades en altres centres per desenvolupar tasques de recerca. Anys 2019-2020 de la Universitat de Lleida.

Durant aquest període ha col·laborat amb el grup de recerca "Neuromotor rehabilitation Research Group" dirigit per la professora Alice Nieuwboer, participant al projecte de recerca "Split-belt gait training for Freezing of gait in Parkinson's Disease".

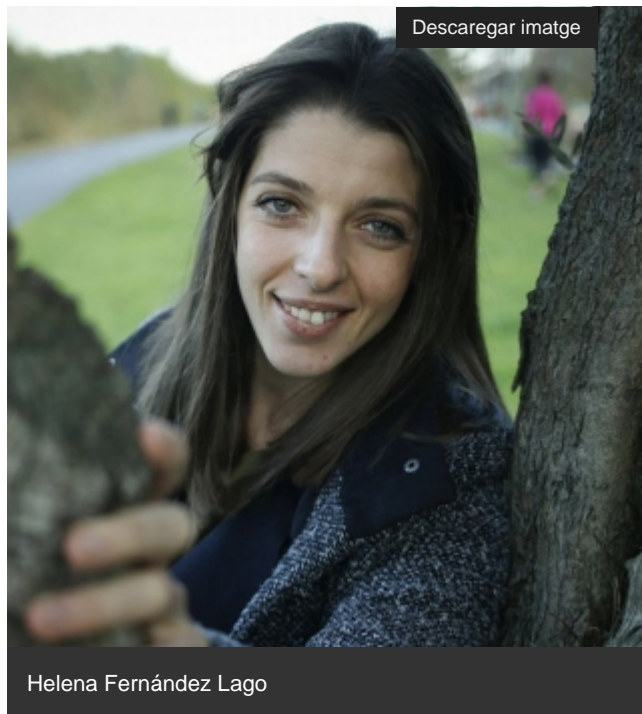

Helena Fernández Lago