

martes, 14 enero de 2020

Estancia de investigación de una profesora de la FIF en la KU Leuven (Bélgica)

La profesora Helena Fernández Lago, investigadora postdoctoral del Departamento de Enfermería y Fisioterapia, ha realizado una estancia de investigación en el del Departamento de Ciencias de la Rehabilitación de la KU Leuven (Bélgica), gracias a una ayuda recibida en la convocatoria de “Ajuts per a estades en latres centres per desenvolupar tasques de recerca. Anys 2019-2020 de la Universitat de Lleida.

En este periodo ha colaborado con el grupo de investigación “Neuromotor Rehabilitation Research Group” dirigido por la profesora Alice Nieuwboer, participando en el proyecto de investigación “Split-belt gait training for Freezing of gait in Parkinson´s Disease”.

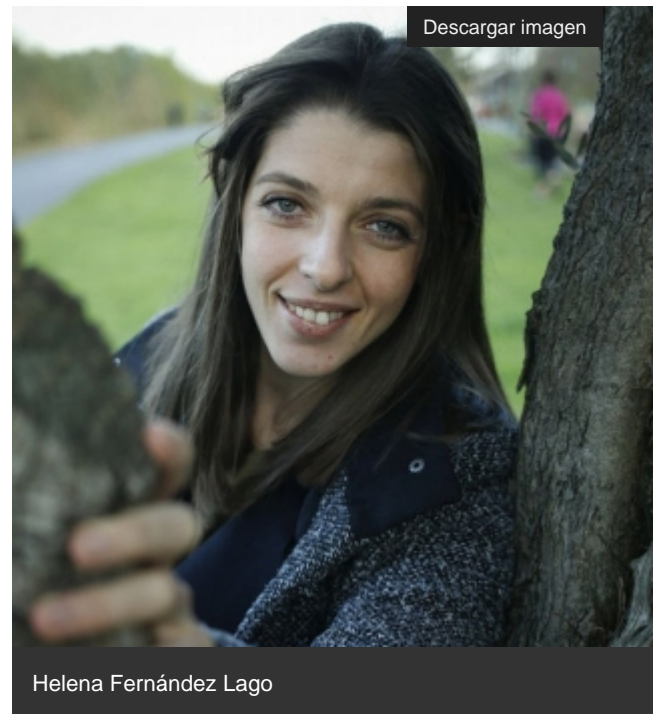

Helena Fernández Lago